

Option Roller

« *Initiateur en Ecole de Roller* »



Qu'est-ce que c'est ?

Le **Brevet Initiateur Fédéral** est un diplôme fédéral permettant d'encadrer **bénévolement** un cycle de découverte et d'initiation du Roller au sein d'une école a-disciplinaire.

Les conditions d'inscription : [Télécharger la fiche d'inscription](#)

- Être titulaire d'une licence **FFRS** en cours de validité.
- Être âgé de **16 ans** révolus le jour de la 1ère évaluation



La formation

- **Durée : 8 journées soit 56h** minimum (formation et examen compris).
- **Contenu de la formation:**
 - *préparer et animer une séquence de découverte du Roller,*
 - *préparer et animer un cycle d'initiation au Roller au sein d'une école a-disciplinaire,*
 - *participer à l'organisation et l'animation du club.*
- **Application en club:** *animation d'au moins 1 cycle de 6 à 10 séances en initiation au sein de son club.*



L'évaluation

- **2 épreuves** en cours de formation :
 - **UC1 Pédagogie** : animer une séquence de 20 minutes (Découverte ou Initiation du Roller)
 - **UC2 Culture Roller** : QCM traitant de **cas pratiques en club**
- **1 épreuve** en dehors de la formation :
 - **Roue Rouge** (nouvelle version 2014)

Les passerelles du BIF avec d'autres diplômes :

Diplômes Fédéraux

- **Accès au BEF 2** sous conditions (1 an d'expérience en initiation dans la discipline visée)

Diplômes Professionnels

- **CQP** : *DISPENSE* exigences préalables entrée en formation
- **BPJEPS APT – CS Roller** : *DISPENSE* de l'UC1

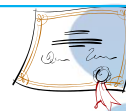

Le coût



Les tarifs (frais administratifs, pédagogique et d'examen) sont **déterminés par le service organisateur** de la formation (Ligue).

Les frais de déplacement, d'hébergement et de restauration sont aussi à la charge du stagiaire.

Renseignements

Auprès de votre Ligue (s'adresser au correspondant formation ligue)

[Lien vers le calendrier national](#)